

Prospetto Sud

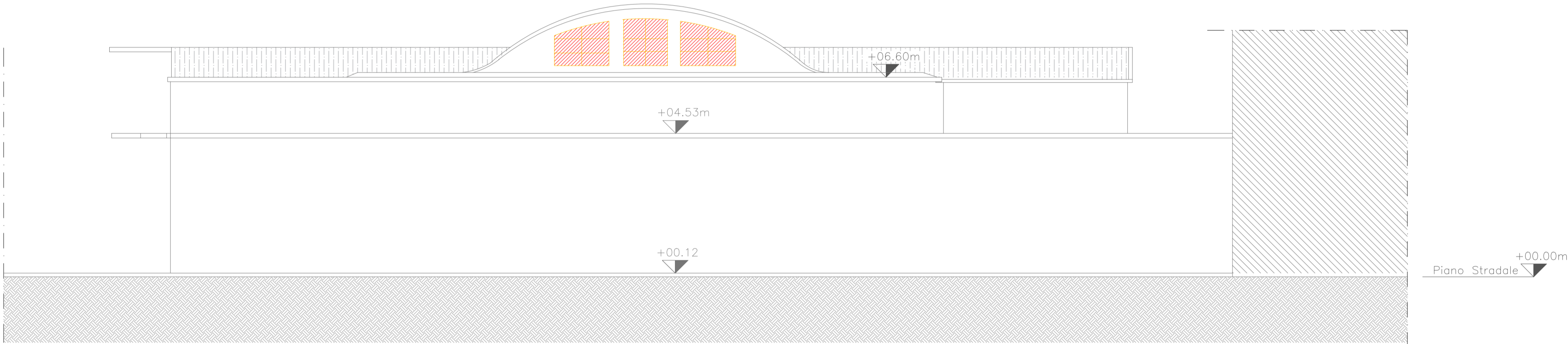

Prospetto Est

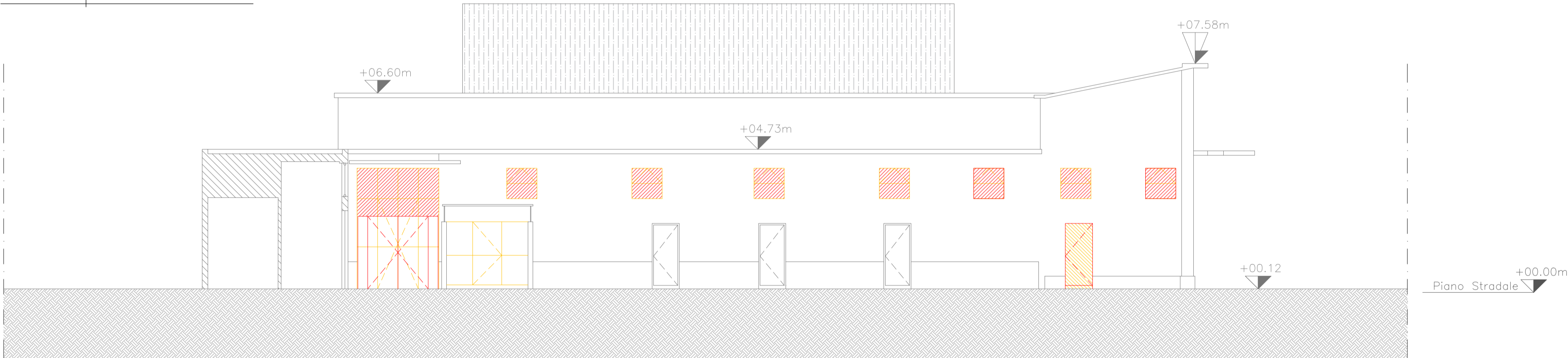

Prospetto Nord

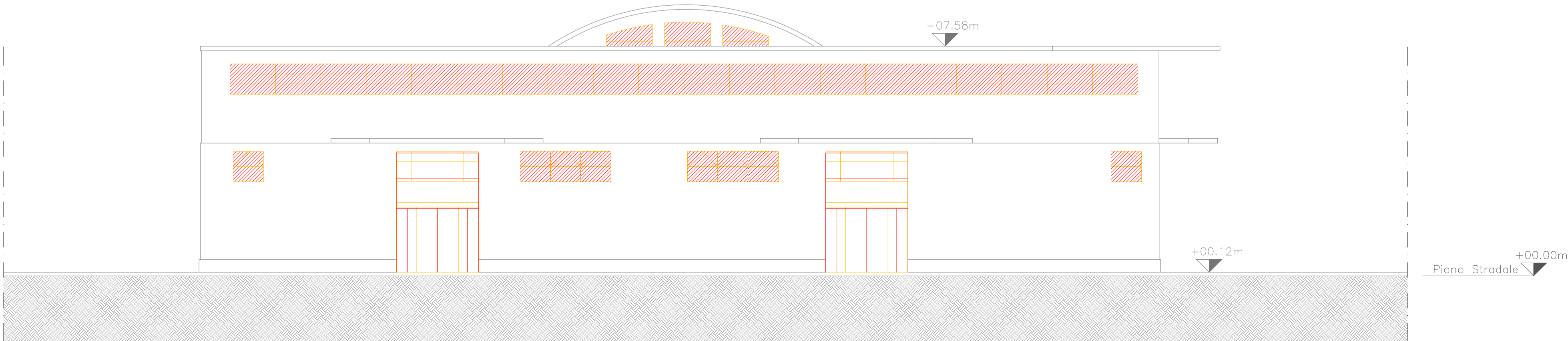

Prospetto Ovest

- NOTE:
1. Tutte le misure indicate sui disegni devono essere verificate in cantiere dall'impresa appaltatrice prima dell'esecuzione.
 2. In caso di discordanza fra quote scritte e quote rilevate in cantiere avvisare tempestivamente la direzione lavori; in caso di contrasto tra dimensioni direttamente misurate sugli elaborati, le quote scritte sono sempre prevalenti.
 3. In caso di divergenza fra differenti elaborati di progetto, prevalgono sempre i disegni di maggiore dettaglio (nell'ordine, scala 1/5, 1/10, 1/20, 1/50 etc).
 4. Questo disegno deve essere letto con gli elaborati del Progetto esecutivo impiantistico e strutturale.

---	---
Descrizione <i>Description</i>	Dis. C.

DESIGN TO USERS
viale San Michele del Corso 10
I-20144 Milano

Committente *Client*
SO.GE.M.I. - S.P.A.
Via Cesare Lombroso 54
20137 - Milano

Progetto *Project*
PE - D.lgs. n. 36/2023 - Intervento di riqualificazione edilizia
Mercato comunale di Via Montegani 33 - 35
20141 - Milano

Fase <i>Stage</i>	Commessa <i>Job</i>
PE	544-1

Progettista	Arch. Jacopo Della Fontana D2U - Design to users
-------------	---

Progetto impianti meccanici/idrici	Per.Ind. Giovanni Bonacina B.M. ENERGY srl
Progetto impianti elettrici	Per.Ind. Andrea Marco Fedrigo Via P. Ghidoli, 3/D - Vittuone MI -
Progetto strutture	Ing. Pierangelo Nozza Bielli Via Umberto Giordano 3/b - Cologno Monzese - MI -

Scala <i>Scale</i>	Data emissione <i>Date issue</i>	Disegnato <i>Drawn</i>	Controllato <i>Checked</i>
	15/04/2026	FC	JDF

Oggetto <i>Object</i>	Emesso per <i>Issued for</i>	Nome file <i>File name</i>
Interventi	SO.GE.M.I.-S.P.A.	544 1 PE A 07
Architettonico		

Titolo <i>Title</i>	Tav. N° <i>Dwg. N°</i>	Rev. N°	Data Rev.
Prospetti	PE A 07	-	